

MESES	FPM 2019	FPM 2020	FPM 2021	ICMS 2019	ICMS 2020	ICMS 2021
JAN	115.050.576,38	104.801.535,07	126.463.355,89	163.430.332,00	155.858.257,85	181.986.031,18
FEV	126.376.164,55	151.433.538,79		138.630.728,32	152.117.449,86	
MAR	94.623.284,28	88.547.267,09		125.784.897,06	193.463.803,42	
ABR	92.315.428,22	86.796.036,27		173.693.036,85	145.043.374,22	
MAI	118.470.766,17	90.682.208,61		130.366.434,44	127.895.475,58	
JUN	93.319.163,03	73.820.182,36		129.730.183,60	152.654.089,73	
JUL	140.329.075,12	140.147.048,48		166.633.659,91	157.505.917,41	
AGO	93.149.230,87	80.837.629,86		150.349.259,57	180.519.248,08	
SET	82.916.553,60	65.115.423,62		158.311.203,92	172.151.253,21	
OUT	76.335.455,52	87.619.075,55		142.700.462,01	182.691.863,44	
NOV	103.598.135,33	116.132.447,17		143.102.039,66	207.967.520,51	
DEZ	189.820.986,41	186.023.633,46		211.530.040,89	185.067.370,25	
TOTAL	1.326.304.819,48	1.271.956.026,33	126.463.355,89	1.834.262.278,23	2.012.935.623,56	181.986.031,18

COMPARATIVO DE ARRECADAÇÕES DE FPM 2015/2016/2017

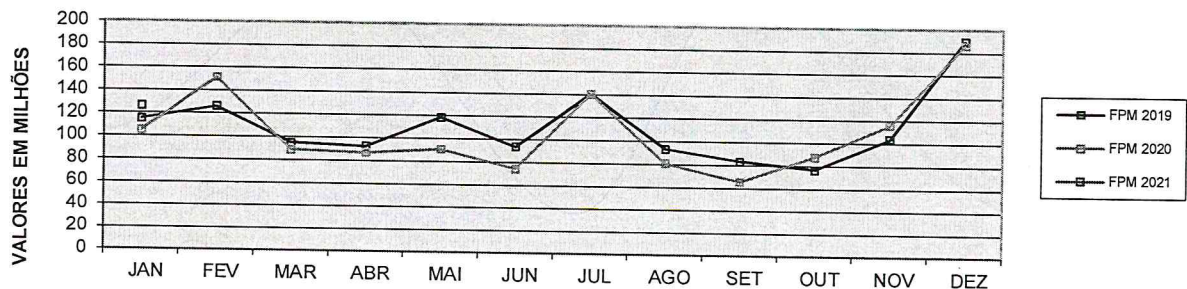

COMPARATIVO DE ARRECADAÇÕES DE ICMS 2015/2016/2017

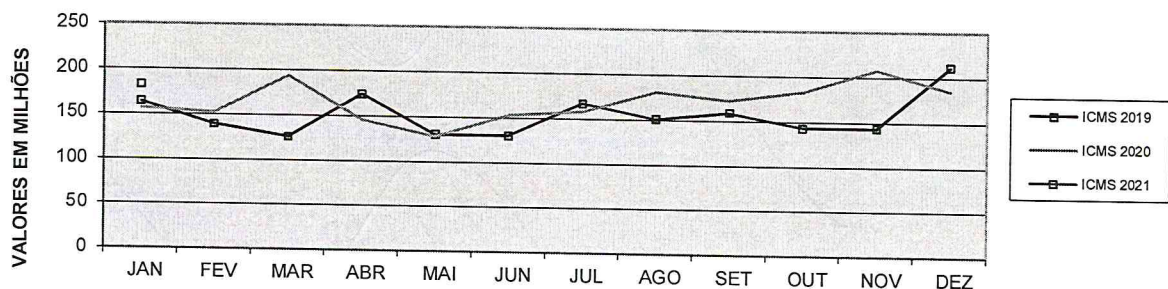

OBSERVAÇÕES:

- Dos valores acima, a partir de 2009, já estão deduzidos para o FUNDEB , 20% (vinte por cento) .
- Os valores acima, são as transferências efetuadas dentro do respectivo mês para os Municípios.
- Na arrecadação do FPM do mês de dezembro, a partir de 2008, já estão inclusos o adicional de 1% conforme EC nº 55/2007 e, a partir julho/ 2015, 1% da EC-84/2014 bem como a partir de abril de 2008, as parcelas decorrente da classificação dos Depósitos Judiciais - Dívida Ativa e Estimativa de Receita de IR e IPI - Portaria 232 do Ministério da Fazenda/STN e Lei Federal nº 9703/78. A partir de outubro/2016, incluso FPM SOBRE REPATRIAÇÃO, LEI 13.254/2016

COMENTÁRIOS:

F.P.M

- Em relação a 2018, houve um crescimento nominal de 9%, na arrecadação de 2019, incluso ECs. 55/07 e 84/14 .
- Em relação a 2019, houve uma queda nominal de (-) 4%, na arrecadação de 2020, incluso ECs. 55/07 e 84/14

I.C.M.S

- Em relação a 2018, houve um crescimento nominal de 9% , na arrecadação de 2019
- Em relação a 2019, houve um crescimento nominal de 10% , na arrecadação de 2020.

I.G.P.M (FGV) de --> 2.016 = 7,19%...> 2017 = (-) 0,5326%...>2018=7,5521%... > 2019= 7,3179% ...>2020..> 23,14%
 INPC (FGV) de .. >2.016 = 6,58%--> 2017 = 2,0669%.....> 2018=3,4300%.....> 2019= 4,4800%..> 2020..> 5,45%
 IPCA (IBGE) de .. >2.016 = 6,28%...> 2017 = 2,9473%.....> 2018=3,7500%.....> 2019= 4,3100%..> 2020..> 4,52%

[Handwritten signature and stamp]